

Gemeinde Mallnitz

A-9822 Mallnitz 11
Bezirk Spittal an der Drau
Tel.: 04784/255, Fax: 04784/255-55
e-mail: gemeinde@mallnitz.at



Zahl: 31-2/5/2022

VERORDNUNG

Entwurf

des Gemeinderates der Gemeinde Mallnitz vom, Zahl: 31-2/5/2022, mit welcher die Verordnung des Gemeinderates vom 22.05.2006, Zahl: 031-2/5/2006 über die Festlegung von Aufschließungsgebieten geändert wird.

Gemäß den Bestimmungen der §§ 25, 38 und 41 des Kärntner Raumordnungsgesetzes 2021 - K-ROG 2021), LGBl. Nr. 59/2021, in Verbindung mit § 15 der Kärntner Allgemeinen Gemeindeordnung, LGBl.Nr. 66/1998 idgF. wird verordnet:

§ 1

Freigabe von Aufschließungsgebieten

Bei der als Bauland Kurgebiet gewidmeten und als Aufschließungsgebiet A4 festgelegten

Grundparzelle Nr. 650/2, KG 73306 Mallnitz, Ausmaß von ca. 4.665 m²

wird die Bezeichnung Aufschließungsgebiet aufgehoben. Die maßgebliche Fläche ist aus der Anlage zu dieser Verordnung (Lageplan) ersichtlich.

§ 2

Inkrafttreten

Diese Verordnung tritt mit Ablauf des Tages der Kundmachung im elektronischen Amtsblatt der Gemeinde Mallnitz in Kraft.

Mallnitz, am

Der Bürgermeister

BR Günther Novak

Anlage: Lageplan

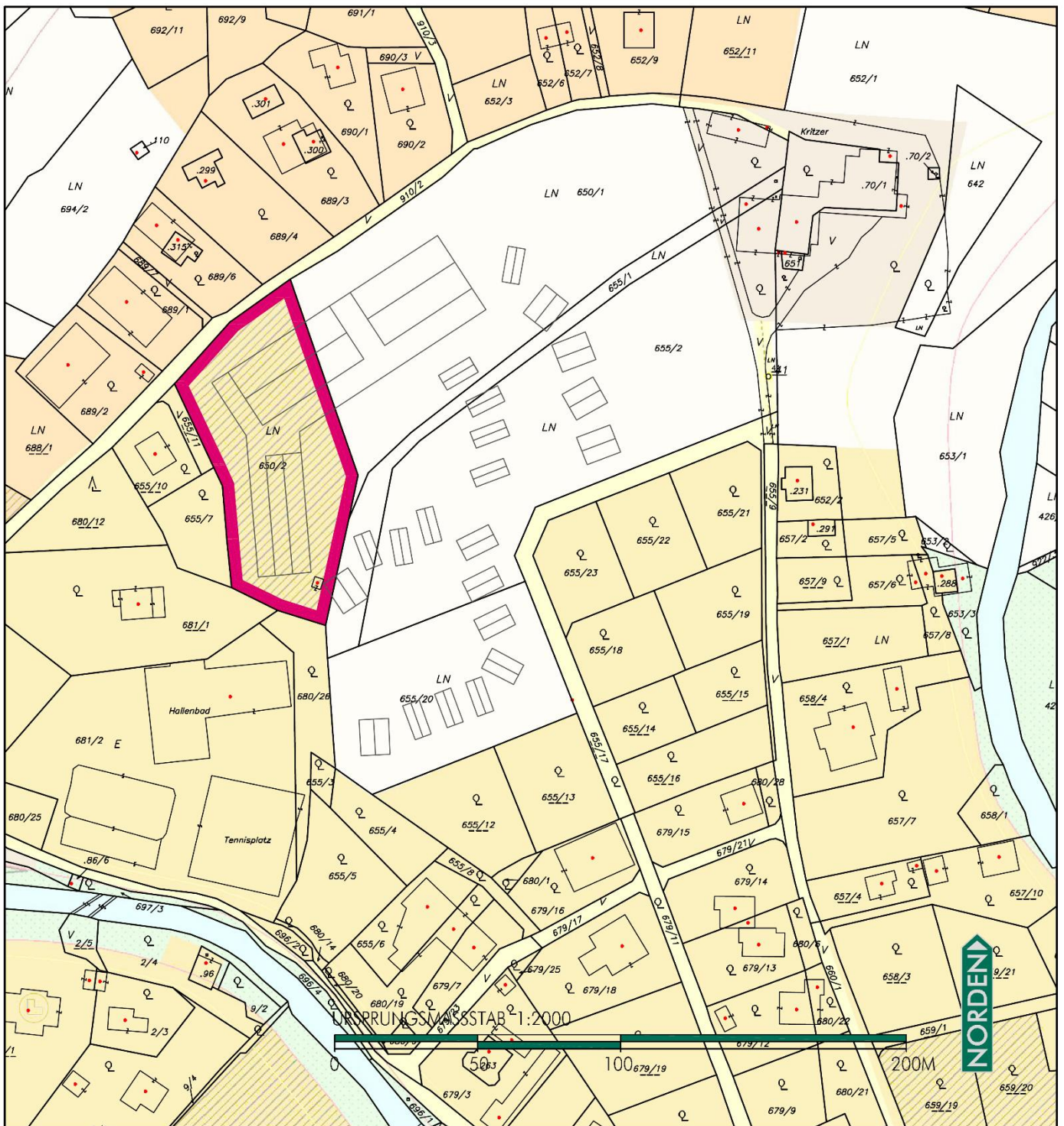

AUFHEBUNG AUFSCHLIESSUNGSGEBIET

AUFHEBUNG DES AUFSCHLIESSUNGSGEBIETES NR. A4



GP 650/2, KG MALLNITZ, 4.665 m²

RAUMPLANUNGSBÜRO
DI JOHANN KAUFMANN
RAUMPLANUNG - STADTDESIGN

A-9020 KLAGENFURT MIESSTALER STRASSE 18
TEL 0463/595857 team@kaufmann.direct

GEMEINDE MALLNITZ
AUFHEBUNG EINES AUFSCHLIESSUNGSGEBIETES

BEARB: DI KAU/TRÖ DAT: 05.10.2022 PLANNR. 18023-AA/2020 M 1:2000

ZT

Ziviltechniker
bürgern für Qualität.